

Per informazioni rivolgersi a:

Maurizio & Giusy Tel. 041.441455
Cell:335.6330053

Mail: maurizio.grespan@telecomitalia.it

Massimo e Mara Formentin 041.482560

Mail: vianmara@virgilio.it

Walter e Daniela Milanese 041.487820

Mail: milanese.walter@libero.it

Enrico & Mariarosa 041.437474

Mail: demomi.family@aliceit

Dove?

"Santa Dorotea" si trova nella zona Lido del Sole, all'interno del Bosco Canoro. La struttura è immersa nel verde di un bellissimo parco e situata fronte mare, con accesso diretto alla spiaggia privata, che è collegata alla pista ciclabile e pedonale che attraversa tutta la spiaggia di Bibione. La spiaggia privata è attrezzata con pavimentazione fino agli ombrelloni

Chi e con chi ?

La casa è gestita dalla cooperativa sociale

SERVIRE:

Che da anni propone il progetto

STELLA MARIS

Una proposta di ferie alternative di crescita di condivisione di ascolto di relazione con il diverso

"Quelli che offriamo non sono "last minute", ma opportunità di relazione, di incontro e di conoscenza in tempi e luoghi differenti. Per questo ci rivolgiamo a viaggiatori leggeri, con poco bagaglio e tanto spirito di avventura, che desiderino vivere la vacanza come spazio di relazione, di incontro e di condivisione".



*Vivremo l'esperienza
Progetto STELLA MARIS
Presso Soggiorno S. Dorotea
Via Baseleghe, 11 Bibione Pineda -Ve-
Tel 0431 43110
Casa della diocesi di Treviso*

Per raggiungere la casa:

In auto:

A4, USCITA LATISANA,
LATISANA, S. MICHELE AL TAGLIAMENTO, BEVAZZANA,
VIA PINEDA, VIA BASELGHE...

Con i mezzi pubblici Con il treno Da Mestre
a Portogruaro poi con il pullman

Vicariato di Noale Diocesi di Treviso

CAMPO ESTIVO PER FAMIGLIE

06- 13 Agosto 2011

Bibione (VE)

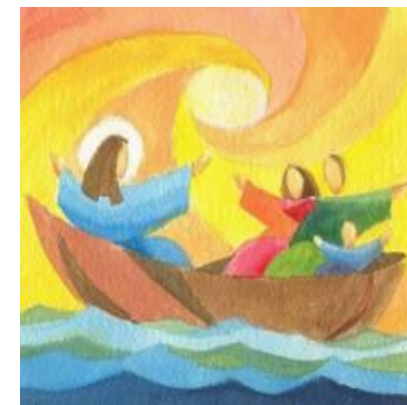

Educare alla vita buona del vangelo:

L'incontro che genera un cammino, di relazione e
di fiducia

La proposta

Esperienza di spiritualità e fraternità , per famiglie disponibili a riflettere ed approfondire il loro progetto di coppia e di famiglia, ma anche ad allargare nell'amicizia e nella varietà delle relazioni, l'offerta e l'accoglienza del dono dell'affetto.

"C'è un'esigenza, ed è ineludibile, di relazioni vere e belle, vissute nell'amicizia autentica e nella fraternità, cordiale e libera, che nasce dalla condivisione del vangelo. Relazioni amicali ed esperienza di comunità parrocchiale sono possibilità offerte a ciascuno e a ciascuna famiglia , perché possano sentirsi capaci e bisognosi del dono dell'affetto, dall'amicizia, della fraternità. Le stesse coppie e famiglie trovano in queste esperienze affettive, da vivere oltre le mura domestiche, motivo ed energia per rafforzare il vincolo di amore che li unisce come sposi e come genitori figli "

(dalla Nota pastorale dell'Episcopato Italiano dopo il 4° Convegno Ecclesiale Nazionale)

Programma *(di massima)* della giornata

Mattino

Celebrazione dell'Eucaristia
(facoltativa)

Preghiera del mattino con i figli.
Proposta di riflessione e
condivisione di coppia e/o di
gruppo

Pomeriggio

a disposizione per le famiglie
(mare, condivisione, gite, ecc....)

Serata

in ... "famiglia"

Le riflessioni saranno proposte e guidate da presbiteri e famiglie

Per bambini e ragazzi è previsto un adeguato percorso parallelo guidato da "giovani" animatori

Note organizzative

Costo: € 294 settimana / persona adulta

QUOTA giornaliera

bimbi 0-7 anni (NON compiuti)	€ 21,50
bimbi 8-12 anni (NON compiuti)	€ 32,00

Accettiamo contributi e stiamo cercando finanziamenti per poter ridurre la quota di partecipazione e rendere l'esperienza più accessibile ad ogni famiglia

Sono compresi:

pensione completa, acqua minerale, servizio spiaggia, servizio stanza giornaliero
(cambio lenzuola settimanale, asciugamani a metà settimana).

Arrivo: Sabato 06 agosto ore 16.00
Partenza: Sabato 13 agosto dopo il pranzo

Iscrizioni:

Caparra di € 200,00 per famiglia
Tramite modulo allegato entro **30/04/2011**

Ogni famiglia contribuisce alle spese per gli animatori in uno spirito di condivisione e secondo le proprie possibilità

