



Città di Noale

IN NOALE
SPA

Una casa, Dopo di Noi...



DALLE IDEE, ALLA CONCRETEZZA DEI FATTI

S spesso con l'approvazione di nuovi Piani di lottizzazioni, le Amministrazioni civiche chiedono ai privati la realizzazione di opere viarie o altri interventi su manufatti pubblici. La nostra Amministrazione ha voluto invece andare controcorrente, con una scelta davvero innovativa che mette al centro di tutto la persona. Ecco allora che, nell'area ex Aprilia, in via Capitelmozzo, quella che ai più è conosciuta come la 'terra dei Vecchiati', sorgerà una nuova struttura, realizzata come beneficio pubblico dai privati, che accoglierà le persone disabili, garantendo così un sostegno importante a tante famiglie. Si tratta di una **Comunità alloggio che potrà ospitare dieci persone**, dando risposta ai bisogni presenti da tempo sul nostro territorio per quanto riguarda i servizi alla persona.

dott.
Michele
Maglio

responsabile
del Settore
Sociale
dell'Asl 13



Per il dott. Michele Maglio, responsabile del Settore Sociale dell'Asl 13: "La risposta data dal Comune di Noale permetterà agli ospiti di rimanere inseriti nella propria Comunità, senza essere sradicati dal proprio territorio. Un valore aggiunto, inoltre, è la presa di coscienza e responsabilizzazione da parte delle famiglie stesse che si organizzano e danno una risposta ai loro ed altri figli con disabilità".



Il Progetto, è stato coordinato dall'assessore ai Servizi Sociali **Michela Barin** in collaborazione con l'assessore all'Edilizia Privata **Michele Cervesato** che ne ha curato gli aspetti tecnici unitamente all'associazione **Genitori de "La Nostra Famiglia"** promotrice dell'iniziativa che, dopo quasi due anni di verifiche tecniche, studi di fattibilità e contatti con la **Fondazione Fonos**, di cui fa parte l'ass.ne noalese, ha portato alla sottoscrizione ed approvazione del protocollo ed accordo d'intesa.

Michele
Cervesato



assessore
all'Edilizia
Privata

“Esprimo soddisfazione per il risultato raggiunto, un risultato che è costato tempi di verifica ed una collaborazione stretta tra l’associazione ed il Comune di Noale - dichiara il presidente dell’associazione **Maurizio Grespan** - Ora ci attende una fase operativa e gestionale che dovrà permettere la massima integrazione dell’opera nel contesto sociale e la piena realizzazione del progetto di vita di ciascun ospite. L’opera verrà realizzata interamente dalla società “In Noale”, proprietaria del terreno sul quale sorgerà la lottizzazione, avrà un costo di circa 600.000 euro, la superficie coperta dell’immobile è di circa 500 mq ed è situata in una area verde di 17.000 mq, ceduta interamente dai lottizzandi all’amministrazione comunale.



rotonda sulla statale 515 in prossimità di Capitelmozzo

“Dove dovevano sorgere capannoni, vedremo realizzarsi invece una struttura destinata ai diversamente abili, una sorta di rivoluzione urbanistica che da risposte certe ai bisogni del territorio. - dichiara il sindaco **Michele Celeghin** - Non potevamo pensare di vedere ancora, all’ingresso di Noale, una nuova zona artigianale, visti i tempi poi, il rischio che si correva era quello che per anni i capannoni rimanessero vuoti, magari con i cartelli “vendesi” in bella evidenza. L’amministrazione comunale ha convertito l’area con un provvedimento che prevede la realizzazione di abitazioni con il più basso indice di edificabilità presente a Noale, quindi nessun condominio, solo case unifamiliari in un ambito che si collega al centro storico, per la prima volta, con sole abitazioni per famiglie”. All’interno delle opere che verranno realizzate a carico dei privati, oltre alla Casa del Progetto “Dopo di Noi”, è stata costruita una rotonda di collegamento con la ex S.R. 515 per la messa in sicurezza della bretella di via Valsugana ed una pista ciclopedonale, tutte opere che l’amministrazione, con gli esigui fondi disponibili, non avrebbe mai potuto realizzare.

avv. Michela
Barin



l'assessore
alle Politiche
Sociali

“Sono soddisfatta - dichiara l’assessore ai Servizi Sociali **Michela Barin** - gli sforzi di questi due anni di lavoro hanno portato finalmente ad un risultato operativo e, visti i tempi, non è poco. Stiamo curando i futuri aspetti gestionali affinché l’immobile sia a servizio delle persone con disabilità ed a supporto delle loro famiglie, una risposta concreta che possa aiutare anche queste persone, a realizzare dignitosamente il loro progetto di vita dentro la propria comunità e con la propria comunità. Voglio ringraziare l’associazione Genitori de La Nostra Famiglia per aver creduto fermamente in questo Progetto, sono certa che da questa collaborazione scaturirà un servizio che rappresenta sicuramente un valore aggiunto per tutta la Comunità noalese”.

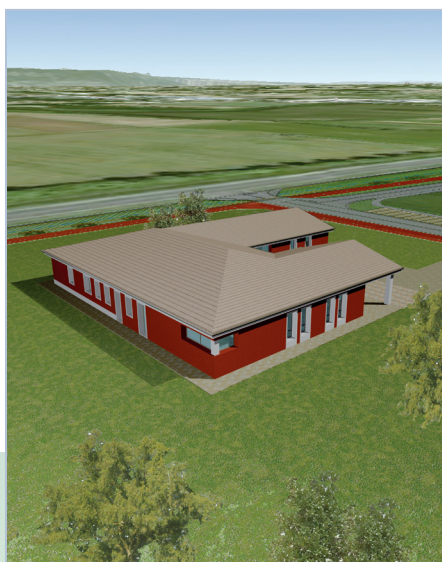

***Vi invitiamo pertanto alla cerimonia
della “Posa della Prima Pietra”, presso l’area ex Aprilia,
sabato 29 Marzo alle ore 11.00
alla presenza delle autorità, delle associazioni locali,
del parroco don Mario Salviato.***

l'assessore
alle Politiche Sociali
avv. Michela Barin

il presidente Ass.ne
“Genitori de La Nostra Famiglia”
Maurizio Grespan