

Fin dalla sua costituzione nel 2007 l'associazione genitori de "LA NOSTRA FAMIGLIA" sezione di Noale, si è posta il problema del "dopo genitori" e ha ragionato sulla necessità di trovare soluzioni personalizzate per le persone disabili, pensate dentro la comunità e con la comunità

In questa ottica, fin dal 2009, l'associazione e il comune di Noale hanno collaborato per l'attivazione del progetto denominato "DOPO DI NOI" dando indirizzo per la realizzazione a Noale di una struttura residenziale autonoma, "comunità alloggio per persone con disabilità".

Tale traguardo, è stato raggiunto grazie a un importante lavoro di squadra che ha messo insieme pubblico e privato, privato sociale e imprese, aziende e singoli cittadini.

#### GLI ATTORI PRINCIPALI DEL PROGETTO

- promotore: A. G. de La Nostra Famiglia di Noale
- proprietario: Comune di Noale
- progetto e realizzazione: Studio Ing. Michieletto Danilo per conto del consorzio 'In Noale'
- partner: cooperativa Il Germoglio e Gruppo Cosmo

A 10 anni dalla fondazione dell'associazione, in collaborazione con l'Amministrazione comunale e la Fondazione Banca Santo Stefano, in occasione dell'inaugurazione della comunità alloggio, abbiamo pensato a due significativi eventi artistici che sono anche testimonianza e frutto dell'impegno e del lavoro svolto in questi anni dall'associazione per l'inclusione e la partecipazione delle persone disabili e svantaggiate.

## Venerdì 8 Settembre

ore 18.00 Pasticceria Prosdocimi - Noale

Inaugurazione della mostra **IN-ARTE** l'arte agita e fruita **IN** comunità

**IN -ARTE** è un momento significativo dove la diversità si trasforma in creatività, in esperienza, nel gusto di apprendere tecniche espressive attraverso le quali si creano opere d'arte, che verranno esposte nelle sale della Pasticceria Prosdocimi nel mese di settembre. Frutto di un percorso promosso dall'Associazione, sostenuto dall'ULSS e dal Comune di Noale, il Progetto "Attiva-mente", anno 2016/17, ha offerto un'occasione di promozione della persona dentro e con la propria comunità, grazie alle diverse istituzioni (Parrocchia, Comune, Associazioni, ULSS, Maestri d'arte) che hanno sostenuto con generosità e competenza un'esperienza ricca di valori e di crescita sociale.

La mostra sarà presente nei locali e negli orari di apertura della pasticceria dall'8 al 26 settembre.

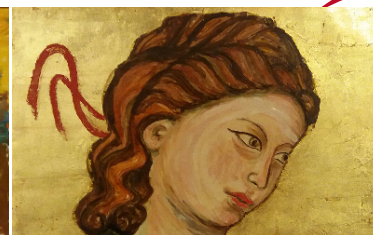

## Venerdì 15 Settembre

ore 20.45

Concerto **DALLA CLASSICA AL MUSICAL**  
Un pot-pourri di generi musicali del coro **Vocinsieme**,  
con la collaborazione del **Quartetto Manfredi**  
e degli amici del coro **WeяEvolution**

**Vocinsieme:** il laboratorio corale integrato della scuola di musica del Corpo Filarmonico città di Noale dai 9 ai 99 anni, condotto dalla maestra Giulia Mattiello.  
<https://www.facebook.com/bandanoale/>

**Quartetto Manfredi:** un giovane quartetto d'archi classico, con sede a Noale, che si è già esibito per importanti società di concerti e si sta perfezionando al Conservatorio di Parigi.  
<http://quartettomanfredi.it/>

**WeяEvolution:** Vocal Orchestra specializzata in repertorio pop, soul, rock diretta dal maestro Giulio Jj Faragliosi.  
<http://www.werevolution.it/index.php>

Questo concerto è il punto culminante del progetto Musica per tutti che vede impegnati da 10 anni il Corpo Filarmonico città di Noale e l'Associazione Genitori de La Nostra Famiglia di Noale nel permettere a chiunque di impegnarsi nello studio della musica secondo le proprie possibilità, indipendentemente dalle proprie difficoltà.

**INGRESSO LIBERO**

**PER INFO SU CONCERTO E MOSTRA**

**CITTÀ DI NOALE**

Piazza Castello, 18

Tel. 041 5897268

[www.comune.noale.ve.it](http://www.comune.noale.ve.it)